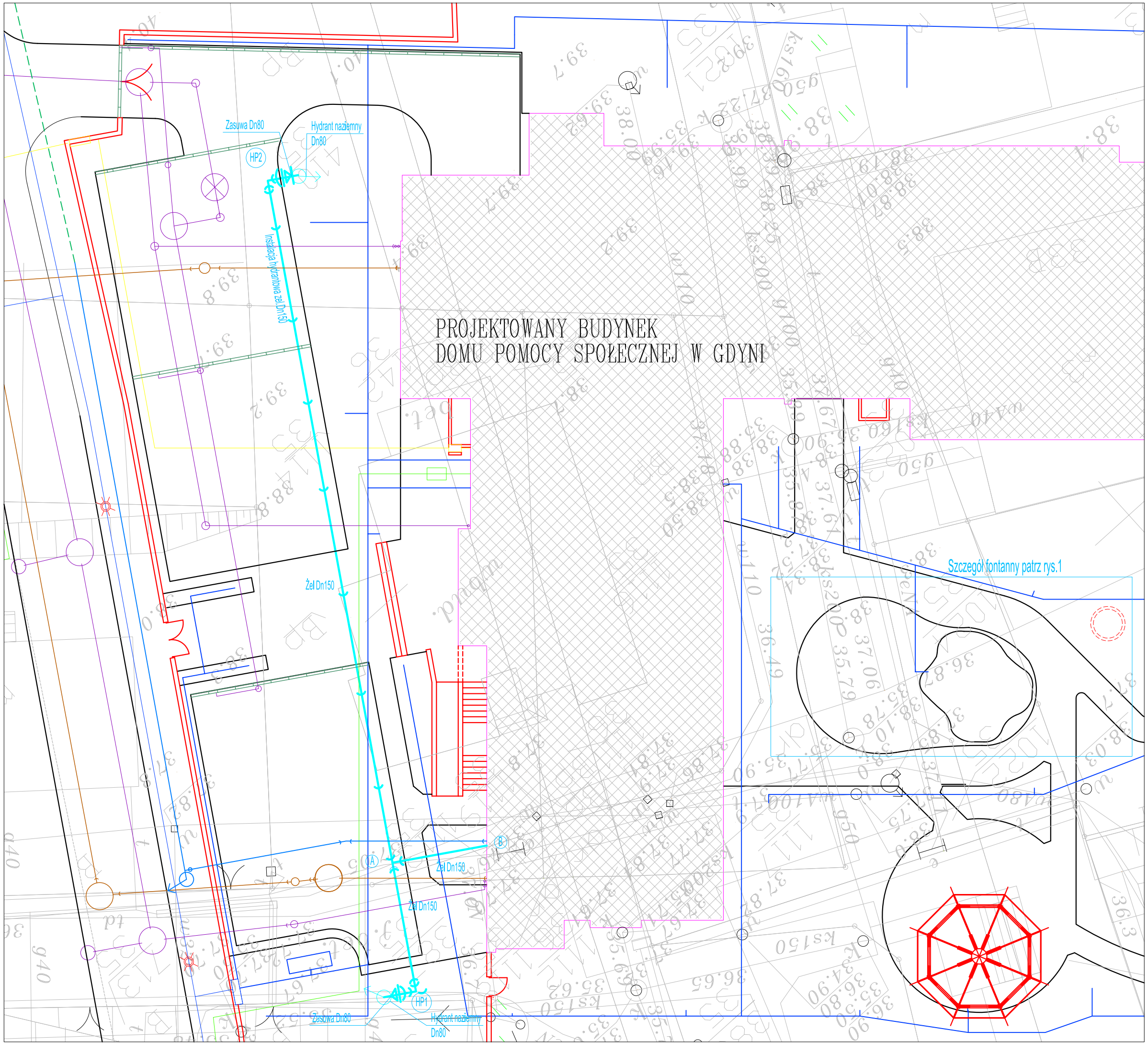

PLAN SYTUACYJNY

SKALA 1 : 2 000

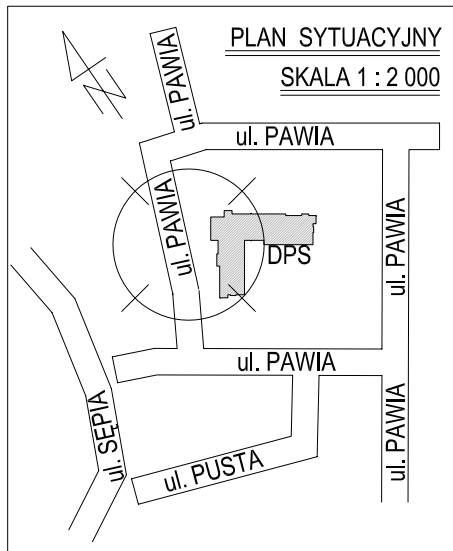

- wodociąg projektowany
- projekt. kanalizacja sanitarna
- wodociąg istniejący
- istn. kanalizacja sanitarna
- instalacja przeciwpożarowa
- kanalizacja deszczowa
- przyłącze i sieć gazowe
- przyłącze i sieć elektryczna
- przyłącze i sieć teletechniczna
- projektowany hydrant

UWAGI:

1) Poszczególne węzły wodociągu (A,B,W) rozrysowano na oddzielnym rysunku
2) Studzienki betonowe Dn1200 oraz PP Dn425

OBIEKT:

DOM POMOCY SPOŁECZNEJ
przy ulicy Pawiej w Gdyni

ETAP PROJEKTOWANIA:

PROJEKT BUDOWLANO- WYKONAWCZY INSTALACJI ZEWNETRZNEJ HYDRANTOWEJ

INWESTOR

URZĄD MIASTA GDYNI
AL. MARSZAŁKA PIŁSUDSKIEGO 52/54
81-382 GDYNIA

JEDNOSTKA PROJEKTOWA:

AUTORSKA PRACOWNIA ARCHITEKTURY
CAD Sp. z o.o.
04-158, WARSZAWA, ul.. Zamieniecka 46
TEL.(022) 740 11 45, 740 11 50, fax 879 6420
e-mail: apacad@pro.onet.pl www.apacad.pl

CZĘŚĆ III	Nr.tomu I	Nr.zeszytu V

	IMIĘ NAZWISKO:	NR UPRAWNIENIA	PODPIS:
Projekt:			
	mgr inż. Marek Roszkowski	WA-263/01	
	mgr inż. Leszek Wolski		

Tytuł rysunku:
PLANSZA UZBROJENIA PODZIEMNEGO

Skala: 1:200

Numer rysunku 1

Data opracowania: STYCZEŃ 2006